# Sudoku 10□11

Coloca los números del 1 al 9 en cada casilla vacía, de manera que cada número aparezca exactamente una vez en cada fila, columna y en cada una de las 9 áreas 3x3.

Los puntos entre dos casillas indican que la suma de los números en esas casillas es 10 o 11. Si no hay punto entre las casillas, la suma de los números no puede ser 10 ni 11.

(Solución)

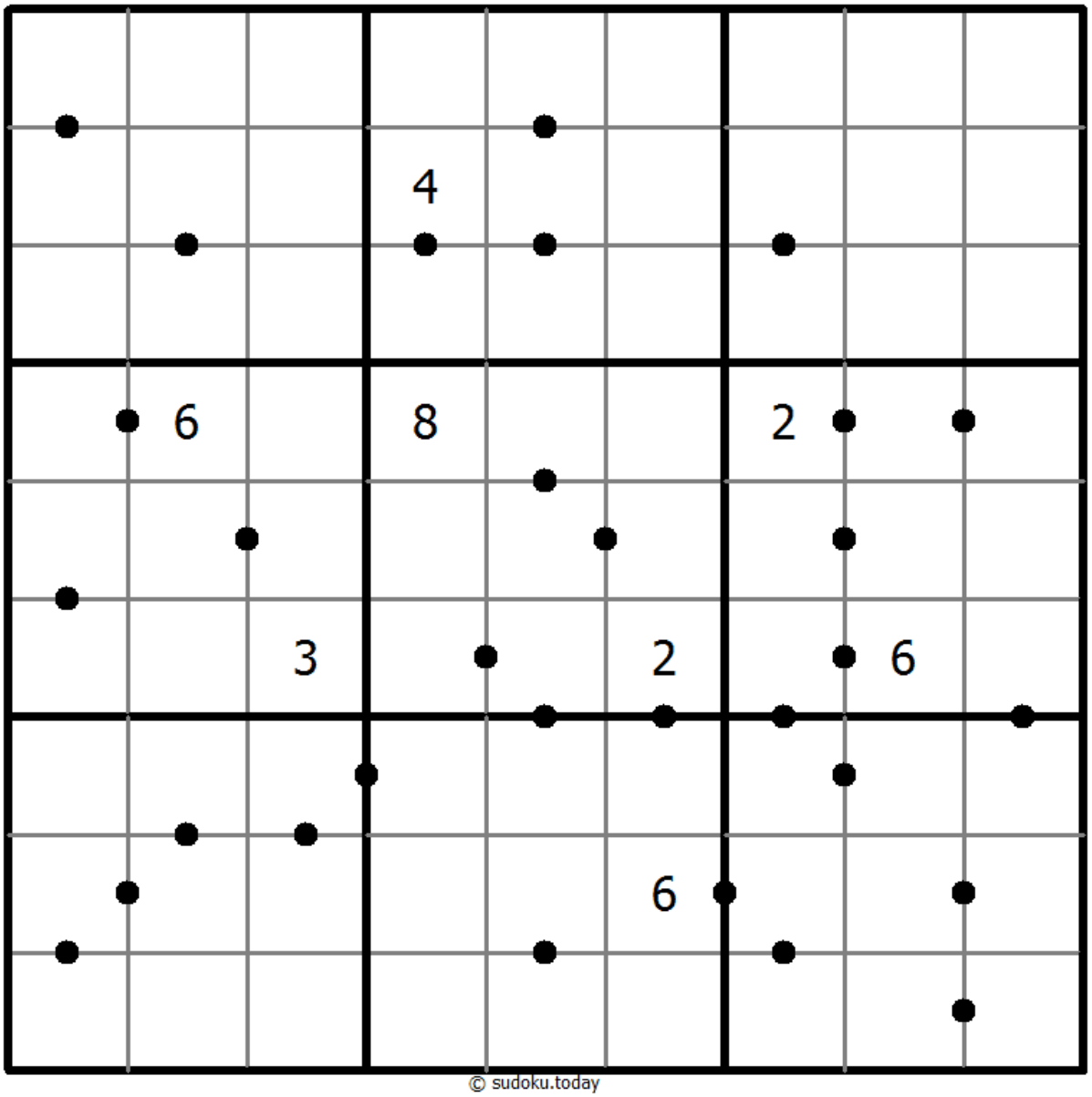


© sudoku.today

Sudoku de Hoy ( https://puzzle.cool/ )
Sudoku Samurai ( https://samuraisudoku.com/es/ )
Newdoku ( https://newdoku.com )
Sudoku Puzzle ( https://sudokupuzzle.org )